

PROCEDIMENT D'AUTOMOSTRA PEL PERSONAL DELS CENTRES EDUCATIUS

Aquest procediment permet obtenir una mostra nasal per analitzar-la al laboratori i fer una PCR de detecció de material genètic del coronavirus SARS-CoV-2. Segueix les instruccions que et mostrem a continuació i utilitza el material que se't proporcionarà des del teu centre educatiu.

Material

1. **Escovilló** (bastonet per prendre la mostra)
2. **Tub** amb medi de transport
3. **Gel o solució de base alcohòlica**
4. **Petició** amb les **etiquetes**
5. **Capsa de recollida**
6. **Bossa transparent**



Preparació inicial

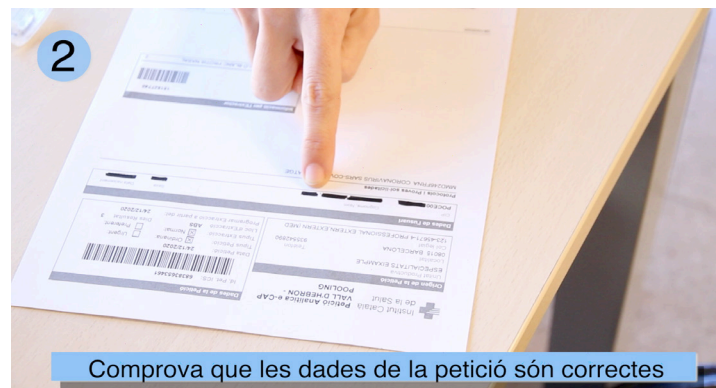

Pres de la mostra



Enganxa l'etiqueta al llarg del tub en vertical



Introdueix l'escovilló uns 2cm per cada fossa



Gira l'escovilló fregant contra les parets del nas durant 5 segons

Recollida de la mostra



Introdueix l'escovilló al tub i trenca la part superior per la ranura

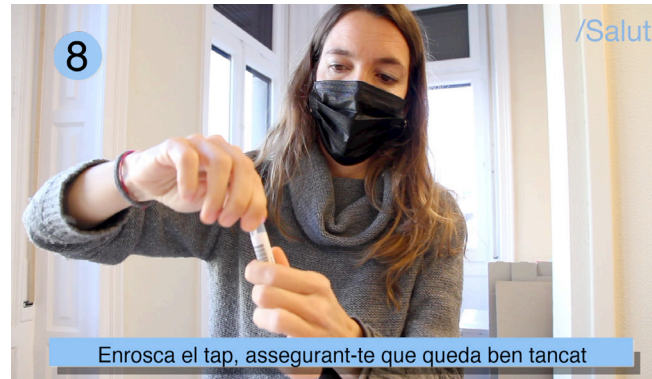

Enrosca el tap, assegurant-te que queda ben tancat



Col·loca el tub dins la bossa de plàstic transparent i tanca-la

Neteja i desinfecció



Posa la bossa dins la caps de recollida de mostres



Neteja la superfície amb gel o solució de base alcohòlica



Renta't les mans amb gel o solució de base alcohòlica